

Plan de amplasament și delimitare a imobilului  
Scara 1:2000

Nr.cadastral	Suprafața măsurată a imobilului (mp)	Adresa imobilului
	79158	Str. Câmpul Liniștii, Nr.10/A, Loc. Arad, Jud. Arad, Top 160.1567, CAD 6389
Cartea Funciară nr.	Unitatea Administrativ Teritorială (UAT)	
322617	ARAD	

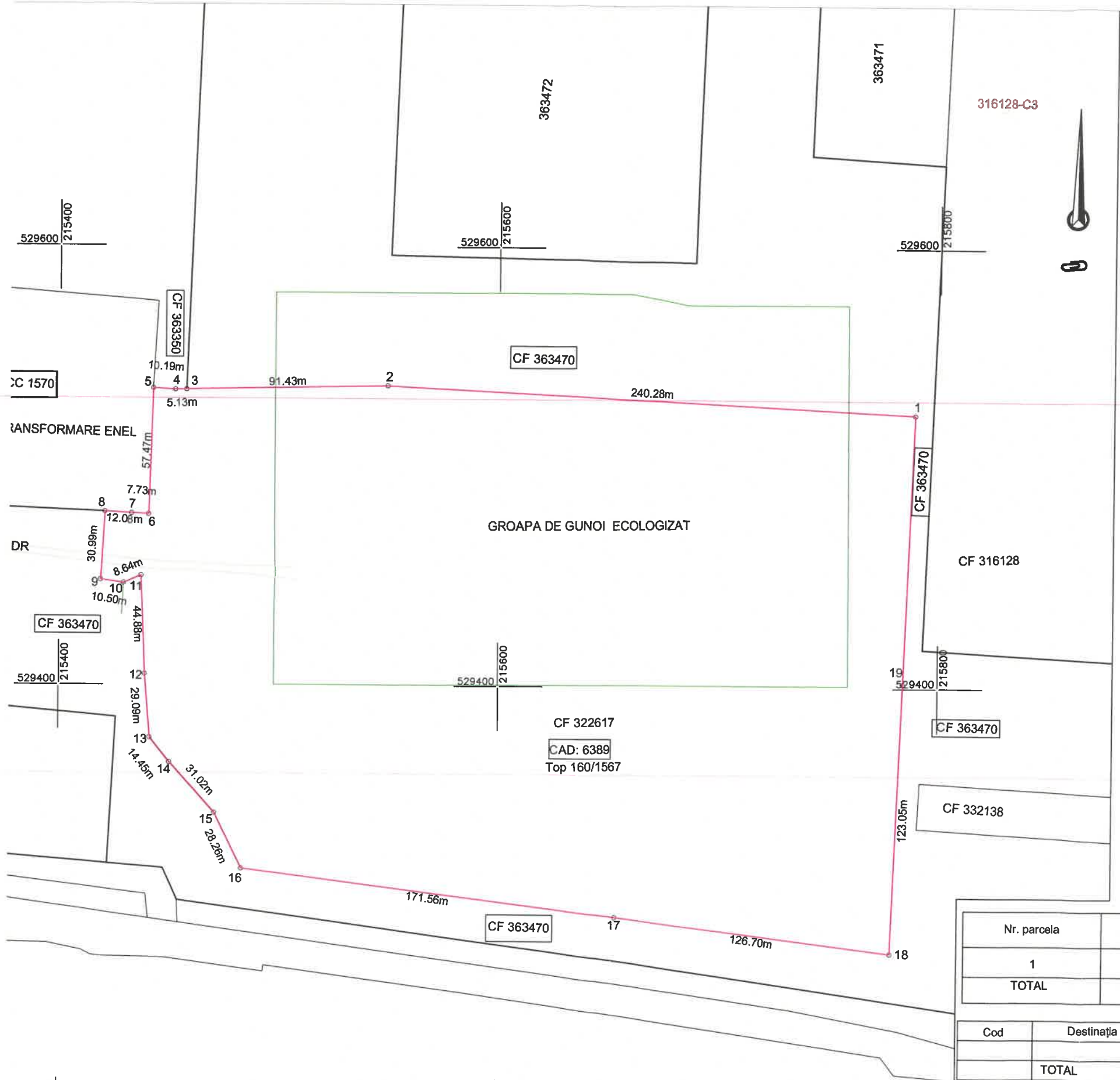

Calculul analitic

Nr. Pct.	Coordonate pct.de contur		Lungimi laturi D(i, i+1)
	X [m]	Y [m]	
1	529524.533	215789.078	240.283
2	529536.827	215549.110	91.429
3	529534.900	215457.701	5.129
4	529534.792	215452.573	10.186
5	529535.397	215442.405	57.469
6	529477.960	215440.480	7.730
7	529478.360	215432.760	12.078
8	529479.046	215420.701	30.995
9	529448.108	215418.828	10.505
10	529446.592	215429.223	8.639
11	529450.006	215437.159	44.883
12	529405.160	215438.991	29.088
13	529376.166	215441.332	14.448
14	529364.982	215450.478	31.019
15	529341.902	215471.202	28.258
16	529316.535	215483.652	171.561
17	529294.970	215653.852	126.699
18	529279.044	215779.546	123.051
19	529402.002	215784.320	122.623

S=79157.64mp P=1166.073m

A. Date referitoare la teren

Nr. parcela	Categorie de folosință	Suprafața (mp)	Mențiuni
1	N	79158	Teren parțial împrejmuit cu gard de plasă între punctele 5,6,7,8,9,10.
TOTAL		79158	

B. Date referitoare la construcții

Cod	Destinația	Suprafața construită la sol (mp)	Mențiuni
TOTAL			

Suprafața totală măsurată a imobilului = 79158 mp  
Suprafața din act = 78122 mp

Executant:

**DATCAD**

Confirm executarea lucrărilor din teren, corectitudinea întocmirii documentației cadastrale și corespondența acestora cu realitatea din teren

AUT.-CAT. II RO-B-J NR.1620      Semnătura și ștampila CIF.14358573      AUT.-CAT. A RO-B-F NR.0072

Inspector  
Confirm introducerea imobilului în baza de date integrată și atribuirea numărului cadastral  
Semnatura și parafa  
Ștampila BCP